

Mijn inkomen past bij mijn sociale huurwoning met een sociale huur

Ik heb een lager (midden)inkomen

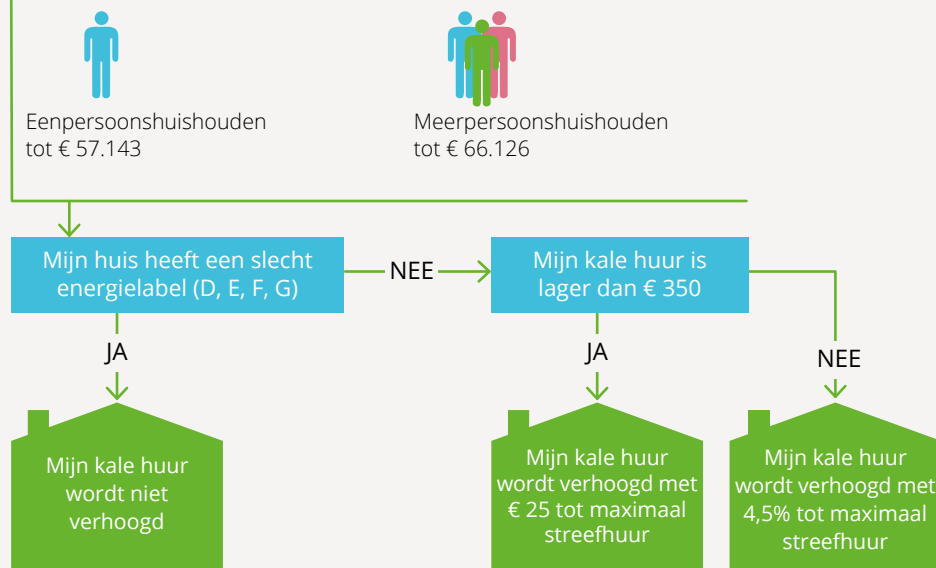

Mijn inkomen is te hoog voor mijn sociale huurwoning met een sociale huur

Ik heb een hoger middeninkomen

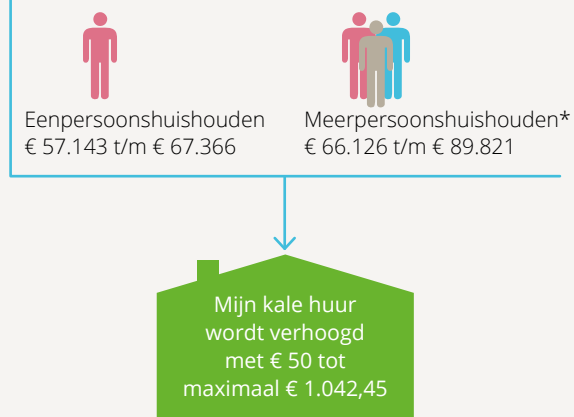

Ik heb een hoog inkomen

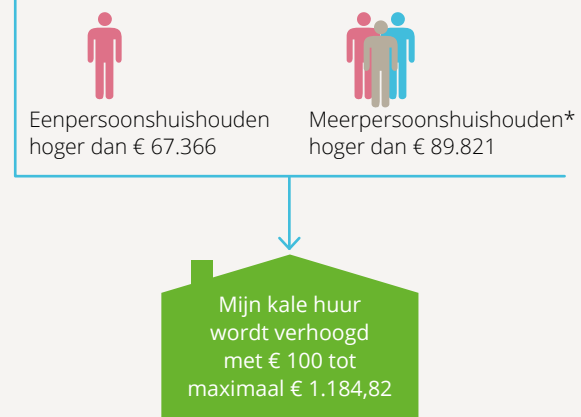

Ik huur een middenhuurwoning



Ik huur een vrije sector woning

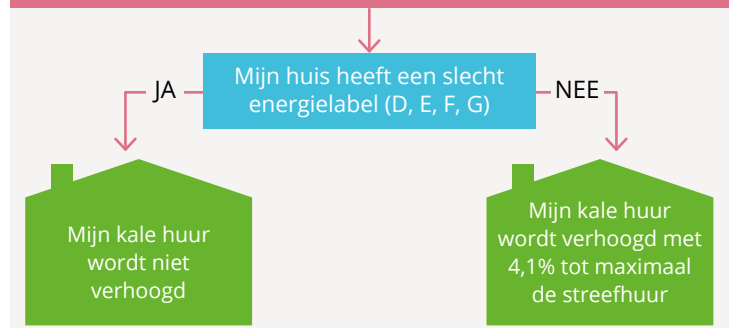

Streefhuur: de huur die een volgende huurder voor jouw woning betaalt.

Kale huur: ook wel netto huur genoemd. Dit is de huur zónder servicekosten.

Sociale huur: de kale huur was op de 1e verhuurdag lager dan de huurgrens sociale huur van dat jaar. Op 1 juli 2025 is die grens € 900,07.

Middenhuur: de 1e verhuurdag is op of na 1 juli 2024. En de kale

huurprijs ligt op 1e verhuurdag hoger dan de huurgrens sociale huur en lager dan de de liberalisatiegrens. Op 1 juli 2025 ligt dit tussen € 900,07 en € 1.184,82.

Vrije sector huur: de kale huur was op de 1e verhuurdag even hoog of hoger dan de liberalisatiegrens. Op 1 juli 2025 is die grens € 1.184,82.

* Bij een meerpersoonshuishouden wordt van inwonende kinderen die op 1 januari 2025 jonger zijn dan 23 jaar voor de huurverhoging alleen het inkomen meegeteld dat boven € 25.070 uit komt.

Wil je weten wat jouw energielabel is? Controleer dit op www.energielabel.nl